

Klikněte na název e-mailové služby, kam chcete vložit zkopírovaný podpis:

[Outlook Web App](#)

[MS Outlook](#)

[Mozilla Thunderbird](#)

[RoundCube](#)

# 1

## zpět na začátek

# 2

This screenshot is identical to the first one, showing the same email thread. However, the 'Možnosti' menu is now closed, providing a clearer view of the email content. The text in the email body is fully visible, including the introduction of the analysis and the discussion on the challenges of scaling up accountability to communities. The interface elements like the navigation pane and the 'odhlásit' button remain the same.

Outlook Web App

Pošta > Doručená pošta Počet 1 zprávek: 255

Nová - Odstranit - Přesunout - Filtr - Zobrazit

Zogata Kusz Agnieszka

Doručená pošta (31)

Koncepty (2)

Odeslaná pošta

Odstraněná pošta (212)

from\_IMAP

Nevyšádaná pošta (2)

Poznámky

Složky výsledků hledání

Dnes

Analysis: Scaling up accountability... IRIN 14:08

předměty v angličtině

Princova Kvetoslava 8:46

Včera

aktuální informace sms-ovecka@seznam.cz st 20:11

formular k posudku BP Marian Jáhoda st 19:20

RE: Jaroslav Novák st 18:18

(žádný předmět) Jaroslav Novák st 18:08

Fwd: FW: Noční Olomouc Jan Moravec st 16:12

prosba o překlad Ester Danihelková st 14:57

(žádný předmět) Lucie Hrušková st 14:53

Zapsání KKS/SPRE do indexu Stěpánka Pecháčková st 11:57

VOIPE LucieKocourkova@seznam.cz st 11:44

Jarní škola NOHA Princova Kvetoslava st 8:18

úterý

25.-27.4.2014 - manžel Ostravanka út 22:58

žádost Kateřina Čermáková út 18:10

pondělí

HURÁ PRÁCE NA SVĚTĚ :- ) - pozdra... Jámacova Lamečova po 22:04

Analysis: Scaling up acco

IRIN [no-reply@IRINnews

Komu: Zogata Kusz Agnieszka

Z důvodu ochrany vašeho soukromí byl z této zprávy odstraněn obsah, který může obsahovat citlivé informace.

prof. Mgr. Jaroslav Miller, M.A., Ph.D.  
Rektor  
Rektor

Univerzita Palackého v Olomouci  
Palacký University Olomouc | Czech Republic  
+420 585 631 001 | +420 730 844 544  
rektor@upol.cz | www.upol.cz

Haiti, Pakistan and Sudan on the impact of different approaches to beneficiary listening and feedback, but many agencies still do not have guidelines for best practice, and knowledge is piecemeal. "There are so many scattered ideas [about accountability and best practice] and nothing is concrete," said Luz Gomez, humanitarian planning, monitoring, evaluation, accountability and learning (MEAL) officer at NGO Intermon.

CwC projects tend to remain small scale, partly because there is no one-size-fits-all approach: agencies have such different conceptions of what CwC, and accountability - mean. How participatory are agencies going to be? Different contexts - for example, dialoguing with illiterate pastoralists versus with social-media-savvy urbanites - will demand very different approaches, said Gomez.

With no common definition of CwC, too often it is assumed to encompass accountability when it is in fact just a small piece of the accountability puzzle, stressed several interviewees.

Further, large organizations that tend to be more top-down and less transparent will take a very different approach from, say, a grassroots-oriented small NGO. As David Loquerio, inter-agency coordinator for accountability to affected populations with the UN Office for the Coordination of Humanitarian Affairs (OCHA) in the Central Africa Republic (CAR), put it, "Big organizations have better defined policies on

# 1

## zpět na začátek

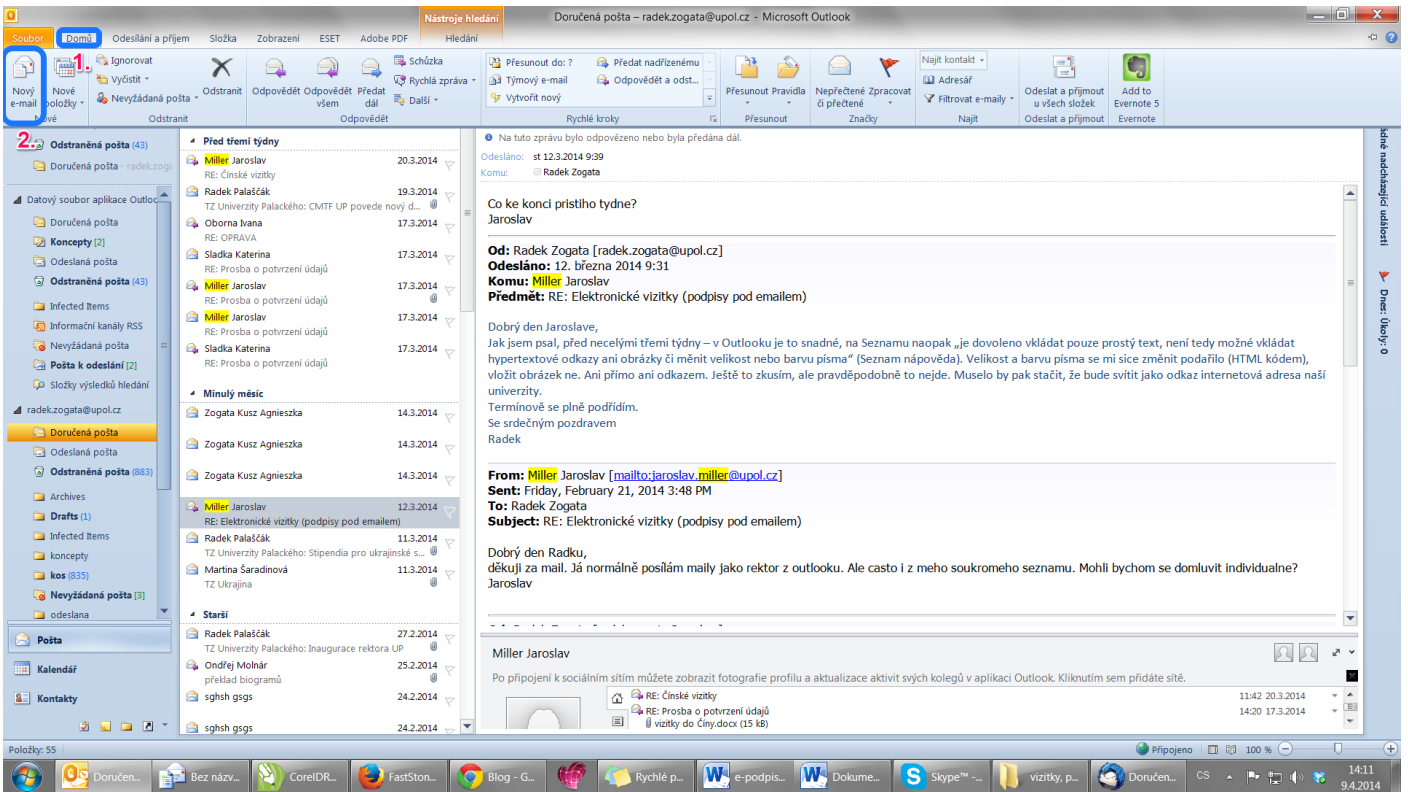

# 2

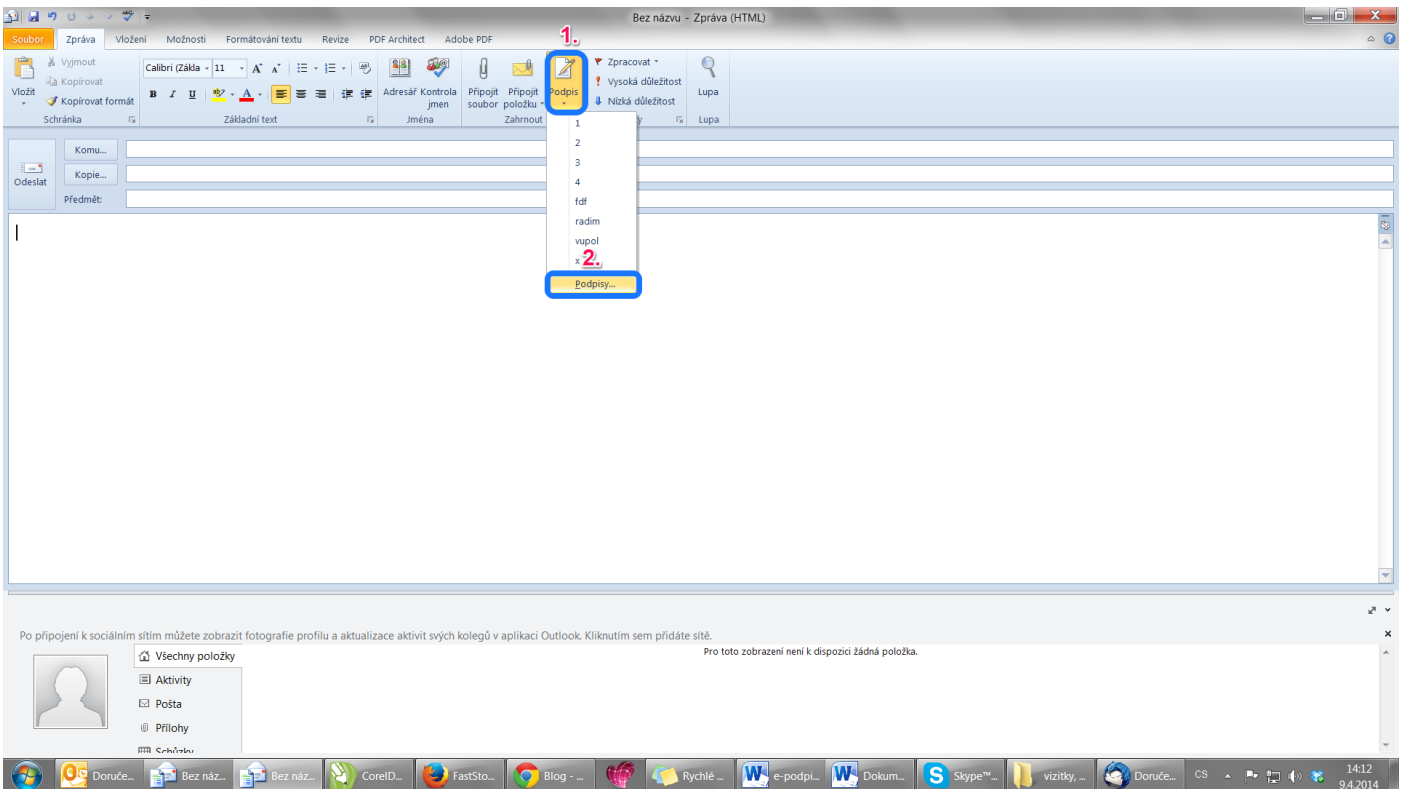

### 3

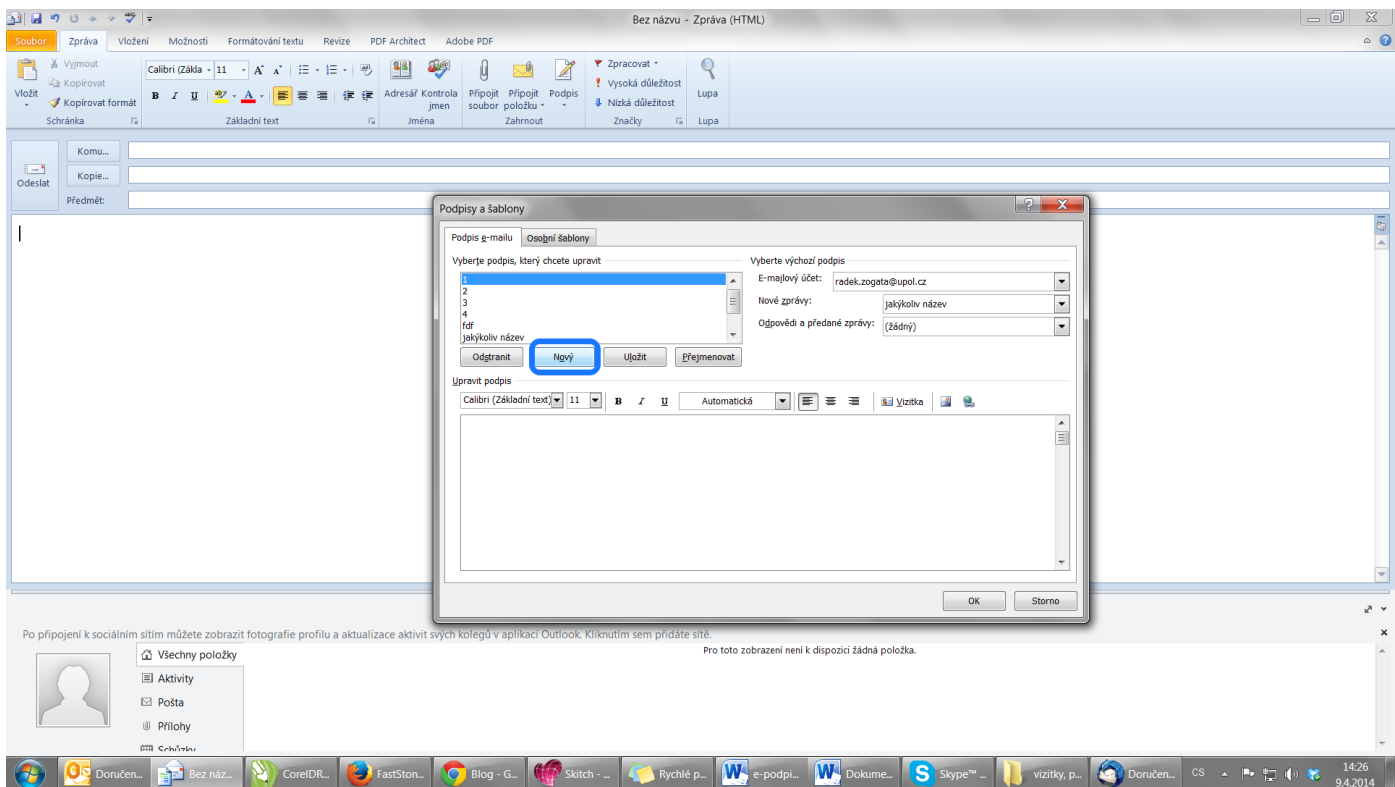

### 4

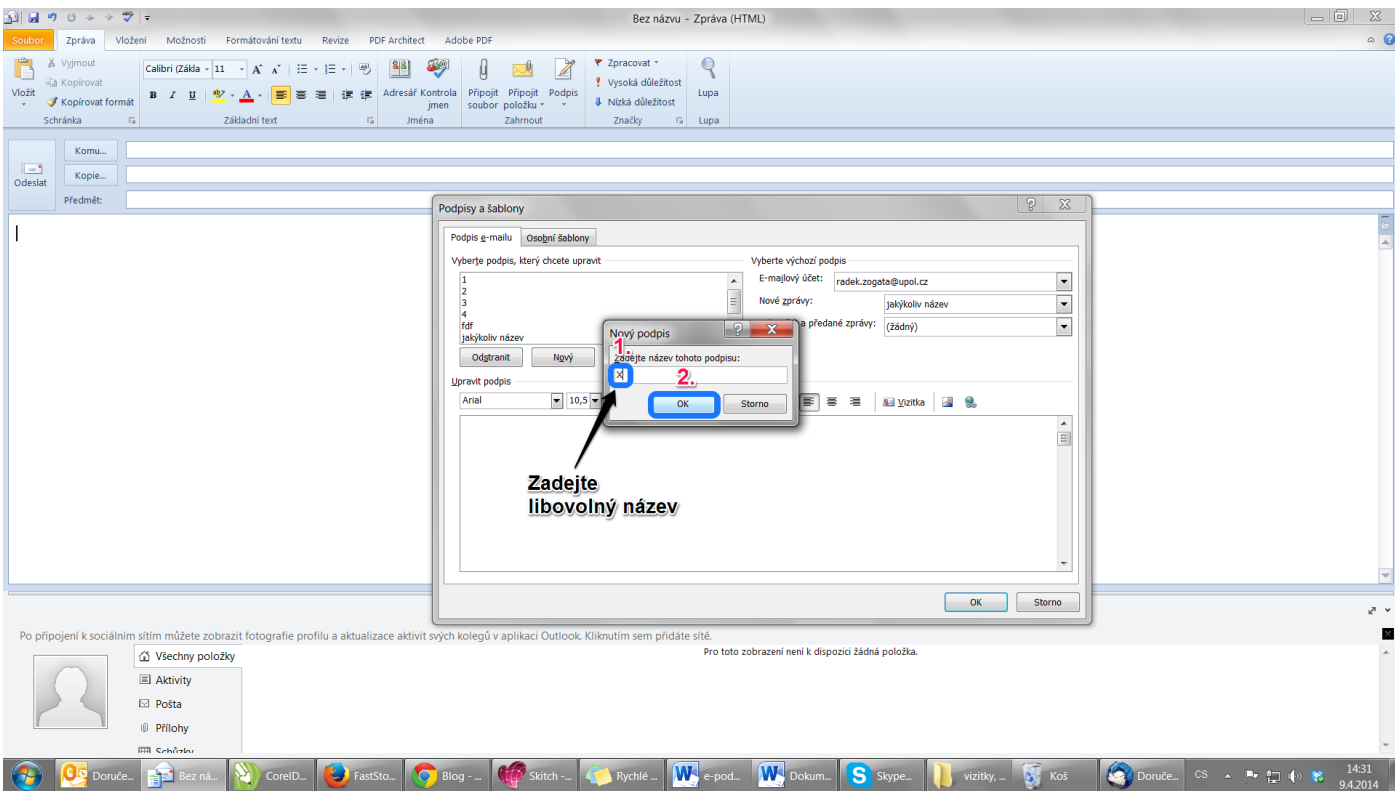

# 5

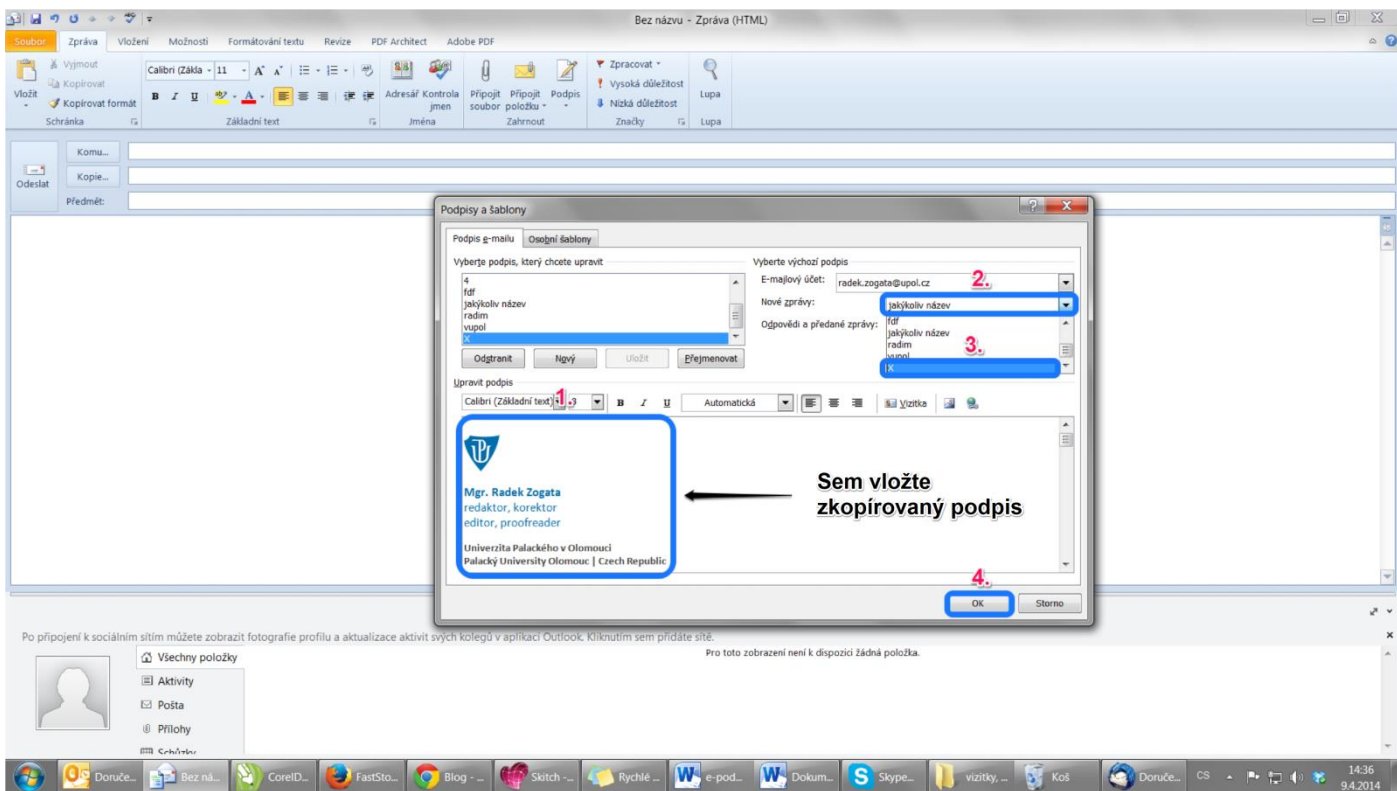

# 6

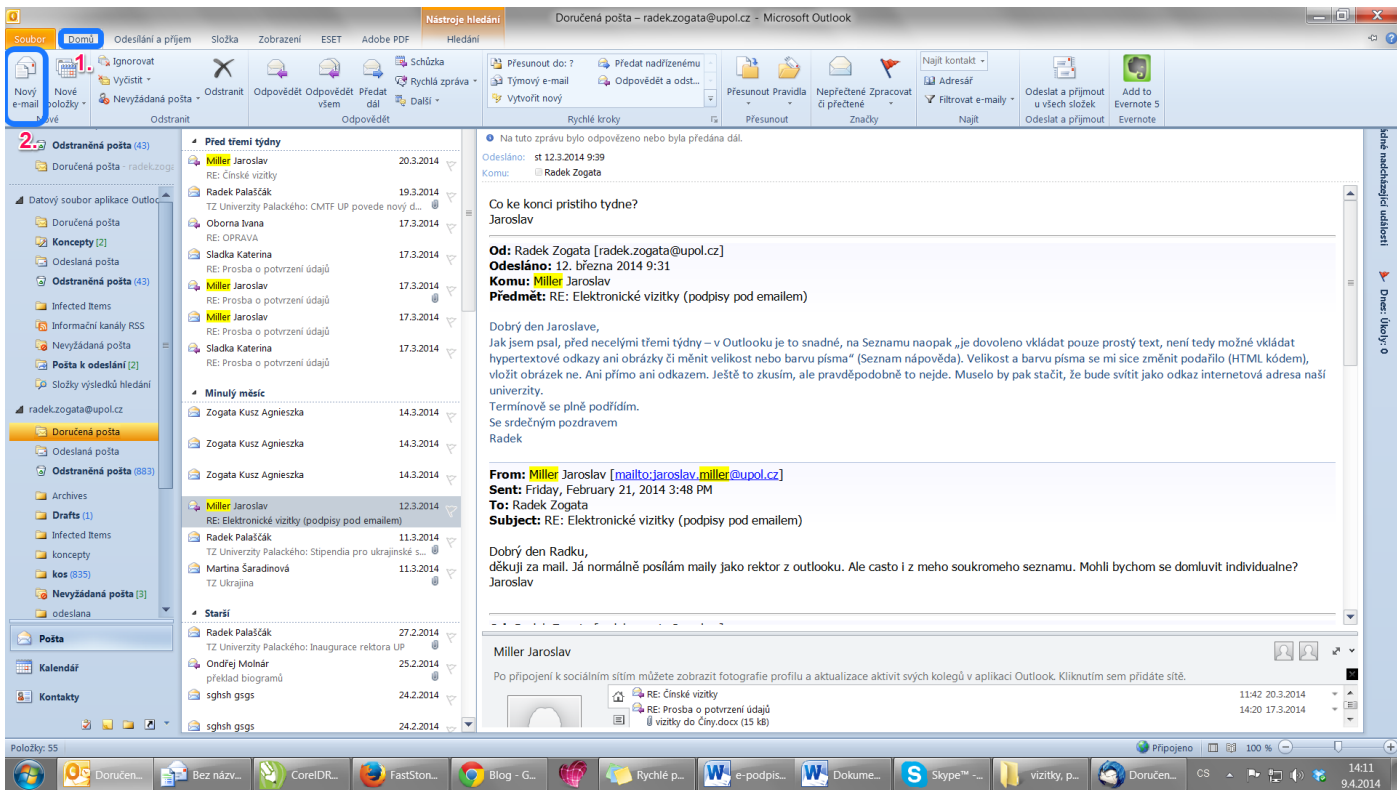

Bez názvu - Zpráva (HTML)

Soubor Zpráva Vložení Možnosti Formátování textu Revize PDF Architect Adobe PDF

Vložit Vložit Kopírovat Kopírovat formát Vložit Kopírovat formát

Schránka Základní text

Adresář Kontrola jmen Připojit soubor Připojit položku Zahrnout

Zpracovat Vysoká důležitost Nízká důležitost Značky Lupa

Odeslat Komu... Kopie... Předmět:

**Mgr. Radek Zogata**  
redaktor, korektor  
editor, proofreader

Univerzita Palackého v Olomouci  
Palacký University Olomouc | Czech Republic  
+420 585 631 149 | +420 608 488 310  
radek.zogata@upol.cz | www.upol.cz

Po připojení k sociálním sítím můžete zobrazit fotografie profilu a aktualizace aktivit svých kolegů v aplikaci Outlook. Kliknutím sem přidáte sítě.

Všechny položky

Aktivita

Pošta

Přiložky

Pro toto zobrazení není k dispozici žádná položka.

Doruče... Bez náz... Bez náz... CorelD... FastSto... Blog - ... Rychlé... e-podpl... Dokum... Skype... vizítky... Doruč... CS 14:18 9.4.2014

# 1

## zpět na začátek

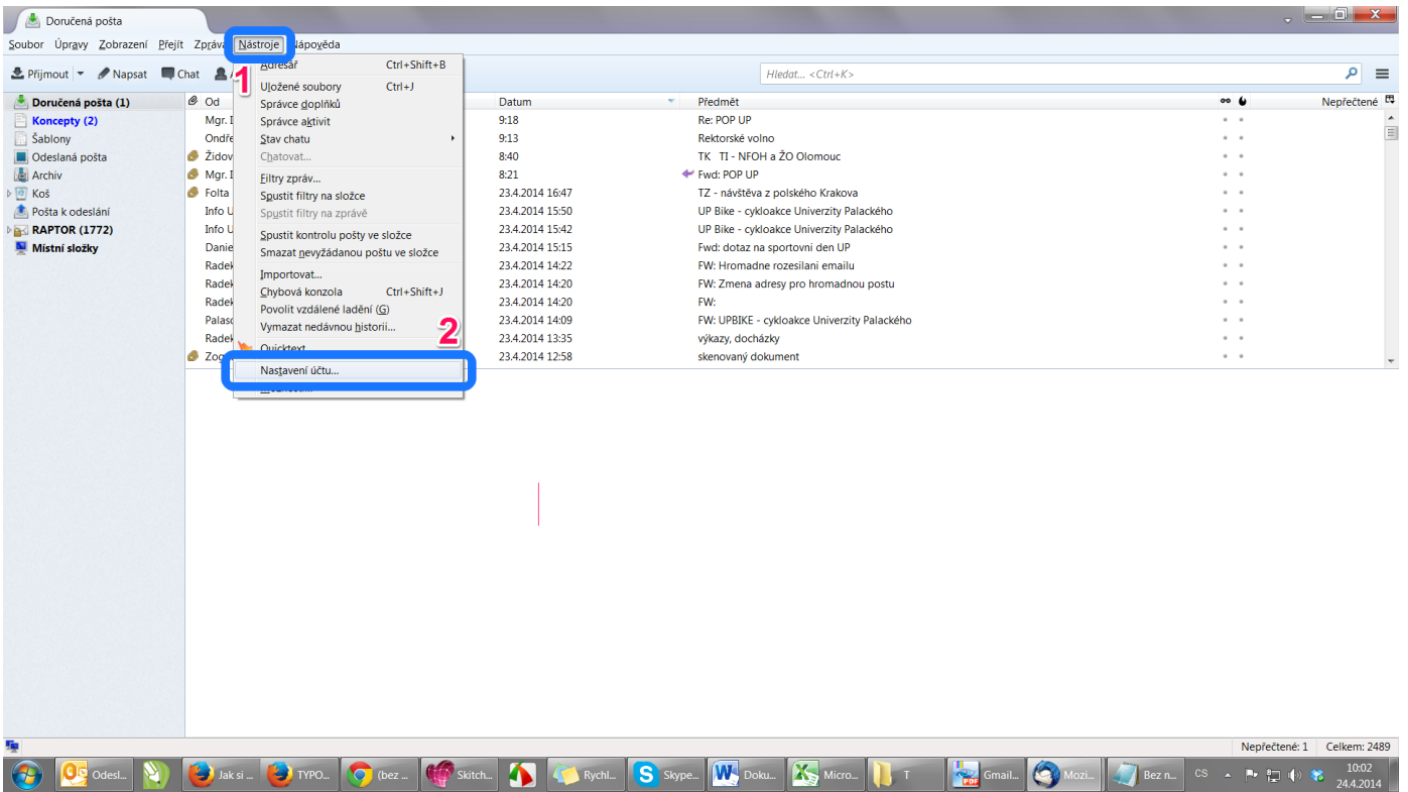

# 2

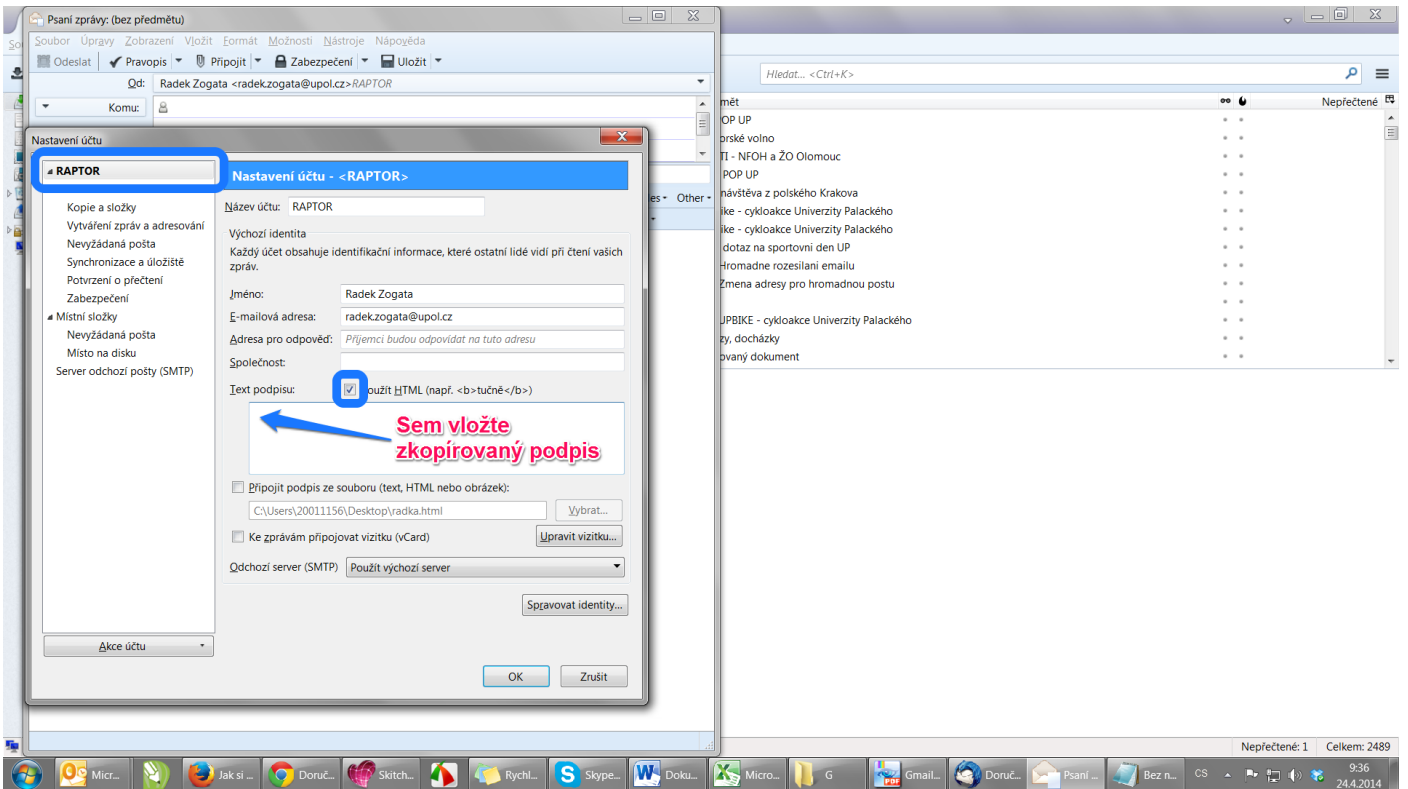

**Mgr. Radek Zogata**  
redaktor, korektor  
editor, proofreader

Univerzita Palackého v Olomouci  
Palacký Univerzity Olomouc | Czech Republic  
+420 585 631 149 | +420 608 408 310  
radek.zogata@upol.cz | www.upol.cz

To the right of the email composition window, there is a search bar with the text "Hledat... <Ctrl+K>". Below the search bar, a list of email subjects is displayed, including:

- OP UP
- orské volno
- TI - NFOH a ŽO Olomouc
- POP UP
- návštěva z polského Krakova
- ke - cykloakce Univerzity Palackého
- ke - cykloakce Univerzity Palackého
- dotaz na sportovní den UP
- hromadné rozesílání emailů
- žmena adresy pro hromadnou poštu
- JPBIKE - cykloakce Univerzity Palackého
- ty, docházky
- ovány dokument

The Windows taskbar at the bottom shows various application icons, including "Micr...", "Jak si...", "Doru...", "Skitch...", "Rychl...", "Skype...", "Doku...", "Micro...", "G", "Gmail...", "Doru...", "Psalni...", "Bez n...", "CS", and system tray icons for "Nepřečtené: 1" and "Celkem: 2489". The system clock shows "9:38 24.4.2014".

# 1

## zpět na začátek

!!	★	Odesílatel	Datum	Velik...	
		Mgr. Štěpán Krajča	29.10.2014 9:32	915 KB	
	★	Rostislav Nėtek	29.10.2014 8:59	11 KB	
	★	Aneta Damborská	29.10.2014 8:51	486 KB	
		Radim Mėsic	28.10.2014 21:59	6 KB	
		Jana Magdalėna Vlastniková	28.10.2014 18:24	8 KB	
		Jana Magdalėna Vlastniková	28.10.2014 17:53	9 KB	
	★	MFDĚ Ji.hlava	28.10.2014 17:51	185 KB	
		Jana Magdalėna Vlastniková	28.10.2014 15:44	6 KB	
	★	pavel.zahradka@upol.cz	28.10.2014 12:50	6 KB	
	★	Radim Mėsic	28.10.2014 12:14	4 KB	
	★	Jarmila.fureskova@upol.cz	28.10.2014 7:39	9 KB	

# 2

**Nastavení**

- Vlastnosti
- Složky
- Profil
- Odpoředi
- Uživatel

**Sekce**

- Uživatelské rozhraní
- Zobrazení schránky
- Psní zprávy**
- Adresář
- Speciální složky
- Nastavení serveru

3

O programu Podpora roundcube raděk.zogata@upol.cz Odlhást

E-mail Adresář nápověda Nastavení

**Nastavení**

- Vlastnosti
- Složky
- Profil**
- Odpovědi
- Uživatel

**Sekce**

- Uživatelské rozhraní
- Zobrazení schránky
- Zobrazování zpráv
- Pisání zpráv**
- Adresář
- Speciální složky
- Nastavení serveru

**Pisání zpráv**

**Hlavní nastavení**

Vytvořit v novém okně: vždy

Vytvářet HTML zprávy: vždy

Automaticky uložit rozepsané zprávy:

Vždy požadovat doručení:

Vždy požádat o oznámení o stavu doručení:

Ukládat odpovědi ve stejné složce jako je zodpovězená zpráva:

Při odpovídání: začít novou zprávu nad původní

Přeposlat zprávu: vložené

Výchozí písmo zprávy HTML: Verdana 10pt

Výchozí akce tlačítka [Odpovědět všem]: odpovědět pouze do poštovní konference (pokud je nalezena)

**Nastavení podpisu**

Automaticky přidat podpis: vždy

Při odpovídání odstranit ze zprávy původní podpis:

**Nastavení pravopisu**

Před odesláním zkontrolovat pravopis:

Ignorovat slova obsahující symboly:

Ignorovat slova obsahující čísla:

Ignorovat slova psaná velkými písmeny:

**Pokročilá nastavení**

Uložit

4

O programu Podpora roundcube raděk.zogata@upol.cz Odlhást

E-mail Adresář nápověda Nastavení

**Nastavení**

- Vlastnosti
- Složky
- Profil**
- Odpovědi
- Uživatel

**Profil**

Raděk Zogata <raděk.zogata@upol.cz>

5

6

O programu Podpora roundcube radek.zogata@upol.cz Odhlásit

E-mail Adresář nápověda Nastavení

**Nastavení**

Vlastnosti  
Složky  
Profil  
Odpovědi  
Uživatel

**Profil**

Radek Zogata <radek.zogata@upol.c...>

**Upravit profil**

**Nastavení**

Zobrazit jméno Radek Zogata  
E-mail radek.zogata@upol.cz  
Organizace  
Odpověď na  
Skrýt kopie  
Nastavit výchozí

**Podpis**

Podpis B I U  
HTML podpis

**Uložit**

**Zdrojový kód**

```
yzENDVHd4GZ5puS3+mopADMIaVIG860KfG+apWEE2LCY+U8wOKJHSBq+cfmMfPpgo
mTC4EgnOobkc7HpiLLDKszUygeUCUyRq5VIB0bg240i0N91iQavSyaBc3Rmckd88XPw
Si1UqGkgWyc8PugdkwbnfGldkoCaeRnkF3x41b3p65M2x1s+DF25+OSL1bNz4PHF
2JfQJUnxz2OS8gymvSncH1ontlJaf2uJgmQcHTTQSRgkWeXvRpwWGOGrEedv94A
74nDzxSHKZS9VQY4Eab82AA7fsgW37KsbNO9iscEh05+rrKotewAWUJBP5uEKPAq
zmgJaeAB12Qk4UnexrK2cm79Zo6xydTgIGCz+OJ4S11b+KTgaLUP0Pp2LMBIDCLXUgpI8
uokdIHq74aUHNaZoe99fvaHk.4WF5xRLbz0P110KjKc9d/NR6kmsm1pUthJ906SYIK
G4DKYf9Sko89ygc89+xy9jH5mk8hoX0C111q9S2ITCVATrOxboxYfMjVYREANTr
8dgiQ5NuGFJceSkSMzrG+hwOaUph97YKHhW44hWkCa9f9ZT3TpggWc+ukTVY
dKEpRXGCMChuCWAfK0ySOhy0ubxqXkF23yyVgJ1shaOXOKFPUhm21BXY14VEVRZc
Sv4fPmID0d4w013xg9VEHZd75DMRkV3Y0CE+8PKcc07ovHmmyIOR+caxcIaelsG
Kx+Ne+K79ZLpYOK9yLbg9VWZPXVMSNL11g48Hsk0pE78nY+eONIE292A1Kd
wcVUzNqa3+xsBK7ZD7RYE8YHCZQo3Klp6bugLgq1UXroepmALXpCmE7ESMC70gd
belayZKAza61A2nm0AYNG0x6mSvWkqJG89CUMDgidU22isqXD3xyAPwXog0SkEvD
RiA9i0fmeEuxcl17dm5azz3a9opONZkwiTfPK6wuX08AwhdyqRLZ2iVENWwZkd
licKvePH1sQABNXONFLP5Lu7a689BhpfTGxGX6J4YXbuONHfVgJxm1MBZwrfE527C
uqZ8gymMVNSIAMQYk7Rdu3+SUXNVIWNGZCYTrvtqB6jSjy3lflfjwW5v1eEVNknT
9mXeljsunBcmZ316qRwm08H0HSF7I7a6BfXfboKwhZHGx+ClabxPUYIMAYAJ
6smfLEIL9+u18mgdykdvZ+Hr889qvdw3dmus6Reh750X4vLym9vPpeW5243
4B+PIAgwAZJ8JcMMOCQcAAAAAUVORk5Cyl=" alt="" width="40" height="40" /><br />
<br /><p><p><span style="font-size: 9.5pt; line-height: 1.40; font-family: 'Arial'; color:
#000000; mso-fareast-language: CS;"><strong>
prof. PaedR. Hana Novotná, CSC.</strong><br />
proděkanka pro didaktiku<br /></span><span style="line-height: 0.53;"><br /></span><span
style="font-size: 8.5pt; line-height: 1.40; margin-top: 0px; margin-bottom: 0px; color:
#666666; font-family: 'Arial'; mso-fareast-language: CS;"><strong>
Univerzita Palackého v Olomouci<br />
Pedagogická fakulta | Centrum Jana Amose Komenského<strong><br />
585 631 111 | 734 000 001<br />
hana.novotna@upol.cz | www.upol.cz</span></span></p></div>

```

**OK** **Uložit**

O programu Podpora roundcube radek.zogata@upol.cz Odhlásit

E-mail Adresář nápověda Nastavení

**Nastavení**

Vlastnosti  
Složky  
Profil  
Odpovědi  
Uživatel

**Profil**

Radek Zogata <radek.zogata@upol.c...>

**Upravit profil**

**Nastavení**

Zobrazit jméno Radek Zogata  
E-mail radek.zogata@upol.cz  
Organizace  
Odpověď na  
Skrýt kopie  
Nastavit výchozí

**Podpis**

Podpis B I U  Typ písma Velikost písma  
Podpis  
HTML podpis

**Uložit** 1

